SIEMENS

Лист тех. данных 3SB2455-0F

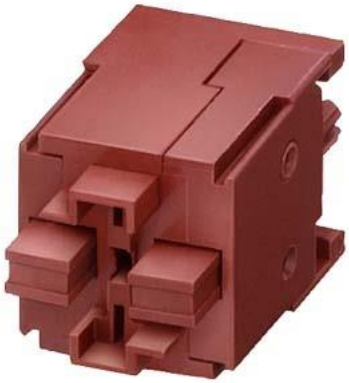

Рисунок аналогичен

Контактный блок, 1 НЗ, 1 НЗ, соединение под пайку

торговая марка изделия	SIRIUS
наименование изделия	коммутационный элемент
наименование типа изделия	3SB2
Коммутационный элемент/ ламповый патрон	
число ламповых цоколей	0
Общие технические данные	
функция изделия принудительное открытие	Да
пригодность к интеграции	кнопочный выключатель с выбором
тип напряжения	
● рабочего напряжения	AC/DC
вибропрочность согласно МЭК 60068-2-6	20 ... 200 Hz: 5g
справочный идентификатор согласно МЭК 81346-2:2009	S
Директива RoHS (дата)	07/01/2006
Вес	0,009 kg
рабочее напряжение	
● при переменном токе	
— при 50 Гц расчетное значение	5 ... 230 V
— при 60 Гц расчетное значение	5 ... 230 V
● при постоянном токе расчетное значение	5 ... 230 V
Вспомогательный контур	
число размыкающих контактов для вспомогательных контактов	2
число замыкающих контактов для вспомогательных контактов	0
число переключающих контактов для вспомогательных контактов	0
рабочий ток при AC-12	
● при 24 В расчетное значение	10 A
● при 60 В расчетное значение	10 A
● при 110 В расчетное значение	10 A
● при 230 В расчетное значение	10 A
рабочий ток при AC-15	
● при 24 В расчетное значение	4 A
● при 110 В расчетное значение	4 A
● при 230 В расчетное значение	4 A
рабочий ток при DC-12	
● при 24 В расчетное значение	6 A
● при 60 В расчетное значение	5 A
● при 110 В расчетное значение	2,5 A
● при 230 В расчетное значение	1 A

© Copyright Siemens

рабочий ток при DC-13	
● при 24 В расчетное значение	3 A
● при 60 В расчетное значение	1,2 A
● при 110 В расчетное значение	0,7 A
● при 230 В расчетное значение	0,3 A
Подсоединения/ клеммы	
исполнение электрического соединения	соединение с контактными штифтами
Условия окружающей среды	
окружающая температура	
● при эксплуатации	-25 ... +70 °C
● при хранении	-40 ... +80 °C
Монтаж/ крепление/ размеры	
вид креплений	втычной
высота	19 mm
ширина	18 mm
глубина	29 mm
Разрешения Сертификаты	

General Product Approval

CCC EG-Konf. UK CA UL KC EAC

other	Environment
Confirmation	Environmental Confirmations

Дополнительная информация

Информация об упаковке
Информация об упаковке
Information- and Downloadcenter (каталоги, брошюры,...)
https://www.siemens.com/ic10
Industry Mall (Каталог и система обработки заказов)
https://mall.industry.siemens.com/mall/ru/ru/Catalog/product?mlfb=3SB2455-0F
Онлайн-генератор Cax
http://support.automation.siemens.com/WW/CAXorder/default.aspx?lang=en&mlfb=3SB2455-0F
Service&Support (руководства, инструкции по эксплуатации, сертификаты, указания, FAQ,...)
https://support.industry.siemens.com/cs/ww/en/ps/3SB2455-0F
Банк изображений (фотографии продуктов, двухмерные размерные чертежи, трехмерные модели, схемы приборов, макросы EPLAN, …)
http://www.automation.siemens.com/bilddb/cax_de.aspx?mlfb=3SB2455-0F&lang=en

последнее изменение: 06.01.2021

© Copyright Siemens